rzeszów naszemiasto

REKLAMA

AD

Kupuj Taniej! Łap Okazje! z kodami rabatowymi od naszemiasto.pl nam! Sprawdź!

Olga Boczar, uznana artystka jazzowa związana z Podkarpaciem urzeka nowym albumem. Dziś muzyczna premiera

27 października 2023, 13:20

Marcin Żminkowski

Zdjęcia: Ann Czerny

Wideo

Wróć na rzeszow.naszemiasto.pl

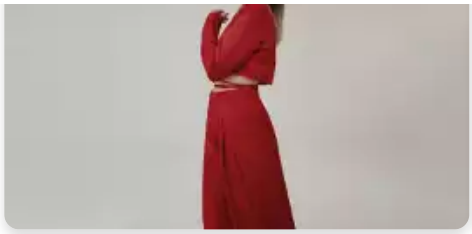

Zobacz galerię
(6 zdjęć)

Olga Boczar, uznana artystka jazzowa, zamierza urzec miłośników muzyki swoim najnowszym albumem „Oddycham". Ta kompilacja ośmiu niezwykłych utworów składa hołd Julianowi Tuwimowi, czerpiąc inspirację z bogatego repertuaru muzyki żydowskiej. „Oddycham" zawiera nie tylko utwory nawiązujące do ponadczasowej poezji Tuwima, ale także wprowadza urzekający, autorski utwór tytułowy „Oddycham" oraz starodawną pieśń żydów safardyjskich „Puncha, Puncha". Olga jest m.in. wykładowcą w klasie śpiewu jazzowego w Instytucie Muzyki Uniwersytetu Rzeszowskiego, a pochodzi z Haczowa pod Krosnem.

REKLAMA

AD

Pierwszy raz Olgę Boczar spotkałem przy okazji realizacji programu muzycznego pn. "Strefa Brzmienia" dla TVP. Pamiętam, że przyjechała wtedy z Warszawy, bo tam prowadziła na Uniwersytecie Muzycznym F. Chopina zajęcia w klasie musicalu. Jej uroda i urzekający głos zrobiły na mnie duże wrażenie. Dziś mam przyjemność i zaszczyt poinformować Czytelników o jej nowym albumie pn. "Oddycham". Artystka zaprasza w nim słuchaczy w fascynującą podróż po świecie żywych kolorów, różnorodnych dźwięków i kojących tonów jesiennego jazzu. Album splata atmosferyczne harmonie, melodyjność i momenty ostrości, kładąc przy tym głęb

- Płyta opowiada 8 historii, które płynnie łączą się w harmonijną całość – podr
ludzkich emocji – od smutku i melancholii, poprzez akceptację, poszukiwanie
poczucia spełnienia - mówi Olga Boczar.

Zaczyna się od piosenki do tekstu Tuwima pt. „Smutek", przechodzi przez tytułov
powiem o miłości" i „Tamtym", które są przypomnieniem o tym co ważne, co w ży
uważności. To płyta, w większości pisania piórem Tuwima, która podnosi i daje ukojenie.

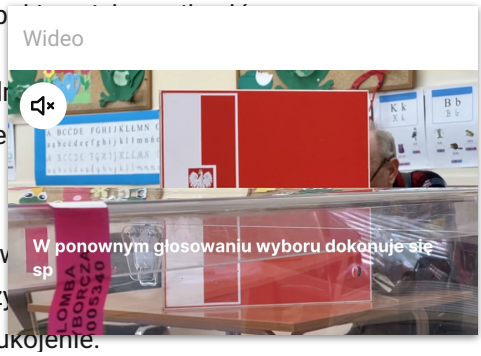

Wróć na rzeszow.naszemiasto.pl

rzeszów naszemiasto

Zdjęcia: Ann Czerny

„Oddycham” to trzeci autorski album Olgi Boczar i zapowiada się, że będzie to jej najbardziej fascynujące dzieło w dotychczasowej karierze. Promujący płytę singiel, „Na balkonie”, stanowi zarówno zalążek, jak i przewodnią inspirację całego projektu. Utwór ten, skomponowany przez Olgę jako pierwszy do słów Juliana Tuwima, oddaje istotę całego krążka.

Wideo

Wróć na rzeszow.naszemiasto.pl

Marta Gwiazda Just Grey– projekt graficzny okładki

W „Na balkonie” liryczny talent Tuwima porusza temat rozstania. Zwięzłość i dwuznaczność wiersza pozostawiają duże pole do indywidualnej interpretacji. Tuwim nie precyzuje jednoznacznie, czy rozstanie jest według niego czymś pozytywnym, czy nie, co daje przestrzeń i sprawia, że każdy odbiorca może na tym tekście zbudować własną historię. Ten niejednoznaczny charakter znalazł swoje odzwierciedlenie także w warstwie muzycznej. Muzyka w „Na balkonie” łączy popowe harmonie z subtelnymi ukłonami w stronę żydowskiej skali i tradycyjnych żydowskich wokalizacji, tworząc głębokie połączenie, które odzwierciedla żydowskie dziedzictwo Tuwima.

Wideo

Wróć na rzeszow.naszemiasto.pl

Marta Gwiazda Just Grey– projekt graficzny okładki

Album jest dostępny na wszystkich platformach streaminhowych, w tym Spotify, Tidal, Youtube, Apple Music i innych, od dziś (27 października br.). Gorąco Państwa zachęcam do jego odsłuchania w domowym zaciszu. Jesienna aura idealnie skomponuje się z urzekającym głosem i niezwykłą muzyką z nowej płyty Olgi Boczar.

O Oldze Boczar

Olga Boczar to wokalistka, songwriterka, pedagog. Za swoją debiutancką płytę “Little Inspirations” nominowana do nagrody Fryderyki 2016, a drugi album, “Tęskno mi tęskno”, znalazł się w dziesiątce najlepszych polskich wydawnictw płytowych 2018 wg Axnarts. Swoim trzecim albumem „Oddycham” kontynuuje przesuwanie twórczych granic, oddając hołd dziedzictwu poezji Juliana Tuwima. Wielokrotnie brała udział w nagraniach dla programów telewizyjnych. Brała udział w wielu festiwalach
i koncertach w kraju i za granicą, m.in. podczas Międzynarodowego Festiwalu „J
powodzeniem występując także poza granicami kraju m.in. na Węgrzech, w Szwa
klasie musicalu na Uniwersytecie Muzycznym F. Chopina w Warszawie oraz w kl
Muzyki Uniwersytetu Rzeszowskiego. Absolwentka Akademii Muzycznej w Katow
Uniwersytetu Muzycznego F. Chopina w Warszawie.

AD

Wideo

W ponownym głosowaniu wyboru dokonuje się
sp

Wróć na rzeszow.naszemiasto.pl